

フレキツバ出し工具

MB S 2 K R



価格 32,000円

- 1台でφ16・φ16.8・φ20のツバ出し加工が可能です！
- φ16は専用フレキリングで、リング式フレキに加工できます！



別売 S2S-R
フレキリング (20個入)



二山つばし

詳しくはweb動画を
Check!



注意

- ※フレキは当社S2L MBフリーカットチューブをご使用ください。
- ※仕上がりがポイント以上に締め付けないようご注意ください。
- ※可動部は定期的に注油してください。
- ※回転軸には異物等が噛み込まないようご注意ください。

ロータリープレート



左右のロータリープレートを回転させるだけでフレキのサイズ変更が可能です。

仕上りポイント



ツバの仕上りは、ポイントで目視確認できます。

ラッチハンドル



ラッチハンドルなので開閉が簡単。挟み込んだフレキをしっかり固定します。

専用ケース



持ち運びに便利な専用ケース付。埃や砂から工具を防ぎます。

パイプカッターフレキ用

MB 4 3 2 F



価格 8,400円

- 連続切りもワンタッチ！
ノブのワンプッシュで素早く調整。
切断後はレバーでワンタッチ開放できます。
- 手にジャストフィット。
一番使いやすい大きさです。
- フレキ管・ステンレス管・銅管・真鍮管に
使用可能です！（使用範囲4mm～32mm）

詳しくはweb動画を
Check!



注意

- ※ステンレス管は肉厚0.5mm以下にご使用ください。

ガイドローラー付



フレキ用ガイドで安定した切断が可能です。

クイックアクション機構付



クイックアクション機構で調整・切断・開放が簡単。

替刃・面取器付



ノブに替刃が1枚付属。フレキ用の分離型面取器付。

ツバ出し工具ケース



ツバ出し工具専用ケースにピッタリ納まります。

洗濯機パン用トラップキャッチャー M44PC

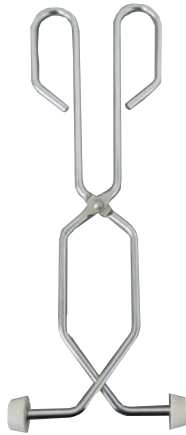

価格 3,800円

- はさみ形状でトラップへ均等に力を加える事ができ、トラップの引上げに大変便利です。
- 本体を引上げたままフランジを通すことができ、楽にフランジを締付ける事が可能です。

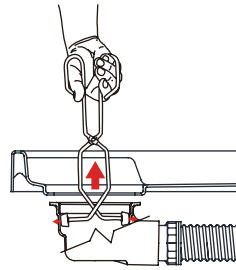

押えゴムをトラップの内側に押し当てトラップを上げます。

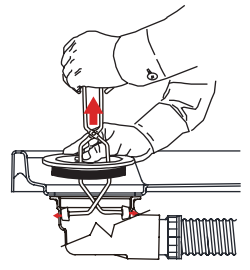

引上げながらトラップにフランジを締め込みます。



トラップ本体内側に白いゴム部分を押し当て、上に上げます。



トラップ本体を垂直に引上げたままポリパッキン、フランジの順に通します。



洗濯機パンの取付部とトラップ本体のネジ部を合わせ、垂直に引上げながらフランジをねじ込みます。



最後に洗濯機トラップ締付工具(M44PK)を使って締め込み終了です。

ホールソーガイド MB97G

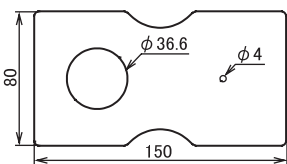
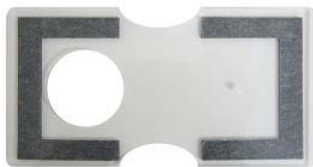

価格 2,900円

- リフォーム等で既存の下穴を大きく加工できます。
- 自分専用ガイドにカスタマイズ！穴(4φ)は手持ちのホールソーで最大φ42mmまで対応可能です。



ガイドを押さえホールソーで開口します。

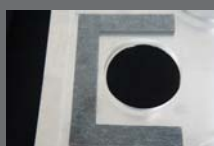

裏面の滑り止めゴムでガッチリ固定。



カスタマイズ用は手持ちのホールソーで最大φ42mmまで開口可能です。

インパクトホールソー MB97HCX

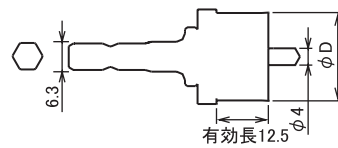

- インパクトドライバーでのホールソー加工ができます。
- 最大適応板厚 1.6mm
用途：ステンレス、軟鋼、木材、アルミ板、アクリル板、塩化ビニール等。

寸法φD	価格
23	4,500
24	4,600
28	5,000
30	5,200
33	5,400
36	6,000



インパクトドライバーにワンタッチで着脱できます。



ドリルチャック仕様の電動ドライバーでも使用できます。



ホールソーガイドにはφ36をご使用ください。

ご注意 ●仕様・価格変更のご注意／製品の仕様及び価格は、予告なく変更することがありますのでご了承ください。 ●価格は総額表示ではありません。(消費税別途)

本 社 / 〒530-0043 大阪市北区天満1丁目6-7
大阪物流センター / 〒574-0055 大東市新田本町12-7 TEL (072) 873-4752

札幌営業所 TEL (011) 782-3101 横浜営業所 TEL (045) 336-9411
仙台営業所 TEL (022) 287-2351 名古屋営業所 TEL (052) 363-2315
埼玉営業所 TEL (048) 666-2848 大阪営業所 TEL (072) 873-4750
千葉営業所 TEL (04) 7134-4571 広島営業所 TEL (082) 238-1551
多摩営業所 TEL (042) 582-1385 福岡営業所 TEL (092) 431-4861

