

樹脂製タンク取出金具

M65TPJ MB NEW



13A~50A
(本体ツバ 八角)



65A~100A
(本体ツバ 丸)

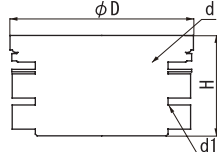
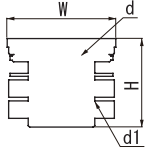

寸法	d(Rp)	d1	D	W	H	A	取付穴	価格	入数
13	1/2	左ネジ 32山11	-	55	41	10	34	5,100	24
20	3/4	左ネジ 38山8	-	69	51	10	40	5,300	18
25	1	左ネジ 46山8	-	73	61	15	48	6,000	12
40	1 1/2	左ネジ 63山8	-	94	67	15	65	9,800	8
50	2	左ネジ 73山8	-	108	74	15	75	12,400	4
65	2 1/2	左ネジ 94山6	139	-	83	15	99	18,600	1
75	3	左ネジ110山6	152	-	83	15	112	22,600	1
100	4	左ネジ136山6	178	-	87	15	138	63,000	1

●材質：本体・ナット/PE 内側パッキン/EPDM 外側パッキン/PE
●Aは最大はさみ込寸法の目安となります。
※パッキン付

タンク取出金具に 樹脂製が新たに追加！

- 本体および2枚のナット、2枚のパッキンから構成されています。
- 農業用タンク・雨水タンク等、樹脂製タンクとの接続用です。



タンク側面への取付例

⚠ 注意
※水タンク以外は使用しないでください。
※ツバ部を内側にして取付けてください。
※ナットは左ネジです。

タンク取出金具

M65TPK MB

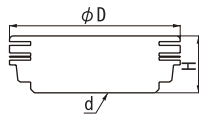
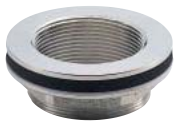

⚠ 注意
※水タンク以外は使用しないでください。
※ツバ部を外側にして取付けてください。

寸法	d(G)	D	H	A	取付穴	価格	入数
13	1/2	48	25	15	28	1,920	10
20	3/4	53	25	15	33	2,200	10
25	1	60	25	14	40	2,500	10
30	1 1/4	69	25	14	50	3,220	10
40	1 1/2	77	28	16.5	56	3,500	10
50	2	90	30	18	68	3,960	10
65	2 1/2	108	30	18	85	8,300	10
75	3	123	32	19.5	100	10,800	10
100	4	150	35	22	122	16,800	5

●材質：青銅製クロームメッキ
●Aは最大はさみ込寸法の目安となります。
※受水槽・高架タンクとの接続用です。
※パッキン付

タンク取出金具ロング

M65TLP MB

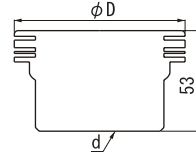

⚠ 注意
※水タンク以外は使用しないでください。
※ツバ部を外側にして取付けてください。

寸法	d(G)	D	A	取付穴	価格	入数
13	1/2	48	42	28	2,220	10
20	3/4	53	42	33	2,580	10
25	1	60	42	40	3,000	10
30	1 1/4	69	41	50	3,920	10
40	1 1/2	77	41	56	4,040	10
50	2	90	41	68	4,700	10
65	2 1/2	108	41	85	9,980	5
75	3	123	40	100	14,400	5

●材質：黄銅製クロームメッキ
●Aは最大はさみ込寸法の目安となります。
※受水槽・高架タンクとの接続用です。
※パッキン付

タンク取出金具(ステンレス)

M65TPS MB

●ダボ付(回り止め)で
共回りを防止します。

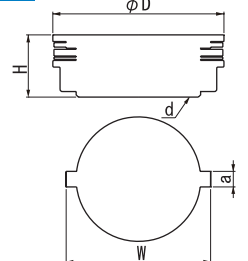

⚠ 注意
※水タンク以外は使用しないでください。
※ツバ部を外側にして取付けてください。

寸法	d(G)	D	H	W	a	A	取付穴	価格	入数
13	1/2	48	19	38	5	6.5	28	7,800	10
20	3/4	53	21	41	5	8.5	33	8,540	10
25	1	60	23	50	5	12.5	40	9,280	10
30	1 1/4	69	25	60	6	12	50	13,700	10
40	1 1/2	77	28	67	6	15	56	16,600	10
50	2	90	30	79	6	17	68	20,000	10

●材質：ステンレス製
●Aは最大はさみ込寸法の目安となります。
※受水槽・高架タンクとの接続用です。
※パッキン付
※タンク側にはダボ用の加工が必要です。

ご注意 ●仕様・価格変更のご注意／製品の仕様及び価格は、予告なく変更することがありますのでご了承ください。 ●価格は総額表示ではありません。(消費税別)

本 社／〒530-0043 大阪市北区天満1丁目6-7
大阪物流センター／〒574-0055 大東市新田本町12-7 TEL (072) 873-4752

札幌営業所 TEL (011) 782-3101 横浜営業所 TEL (045) 336-9411
仙台営業所 TEL (022) 287-2351 名古屋営業所 TEL (052) 363-2315
埼玉営業所 TEL (048) 666-2848 大阪営業所 TEL (072) 873-4750
千葉営業所 TEL (04) 7134-4571 広島営業所 TEL (082) 238-1551
多摩営業所 TEL (042) 582-1385 福岡営業所 TEL (092) 431-4861



MIYAKO ミヤコ株式会社

当ホームページからMB製品の情報が満載のeカタログをご覧ください。 → <http://www.miyako-inc.jp>